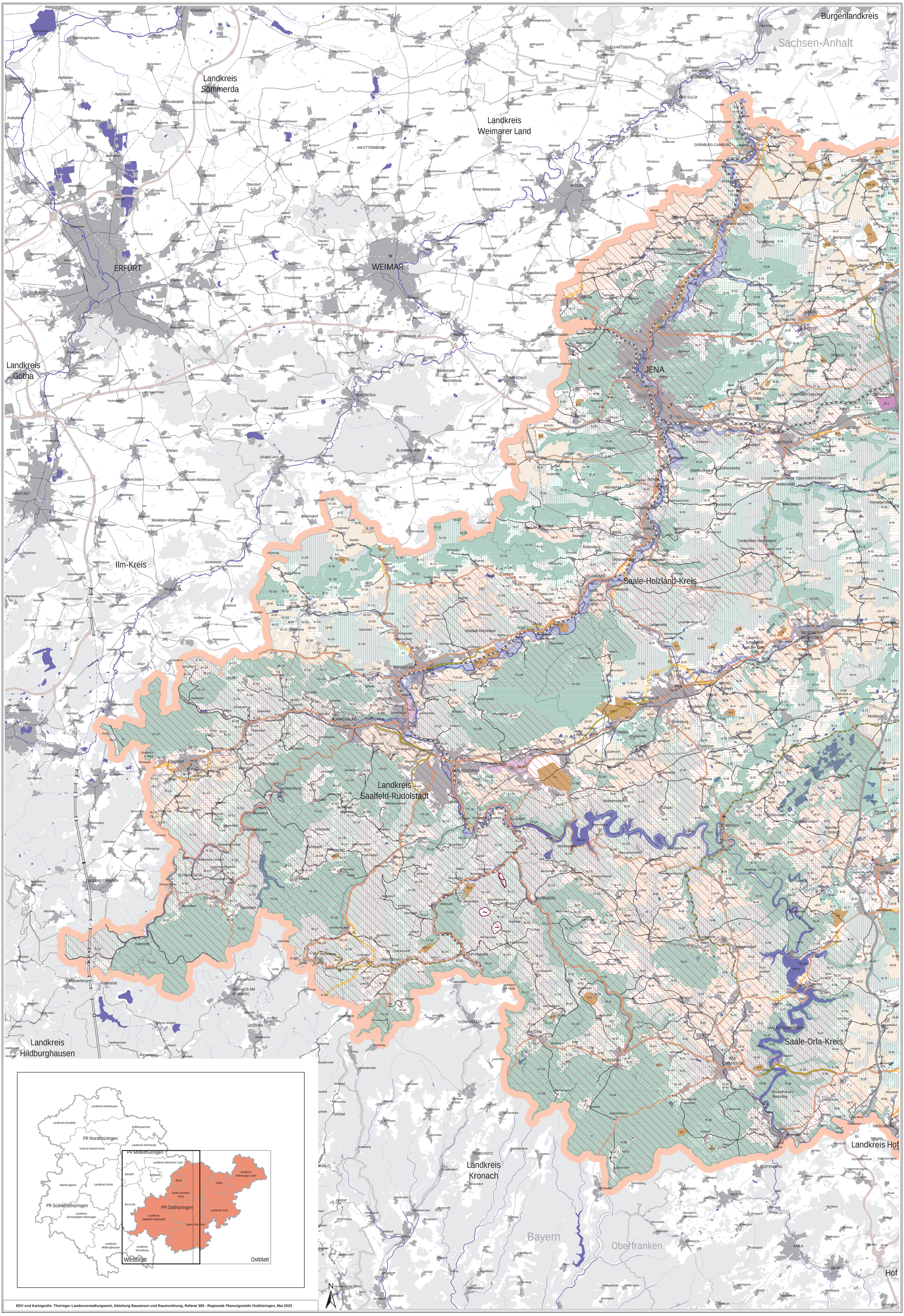

EDV und Kartografie: Thüringer Landesverwaltungsamt, Abteilung Bauwesen und Raumordnung, Referat 300 - Regionale Planungsstelle Ostthüringen, Mai 2023