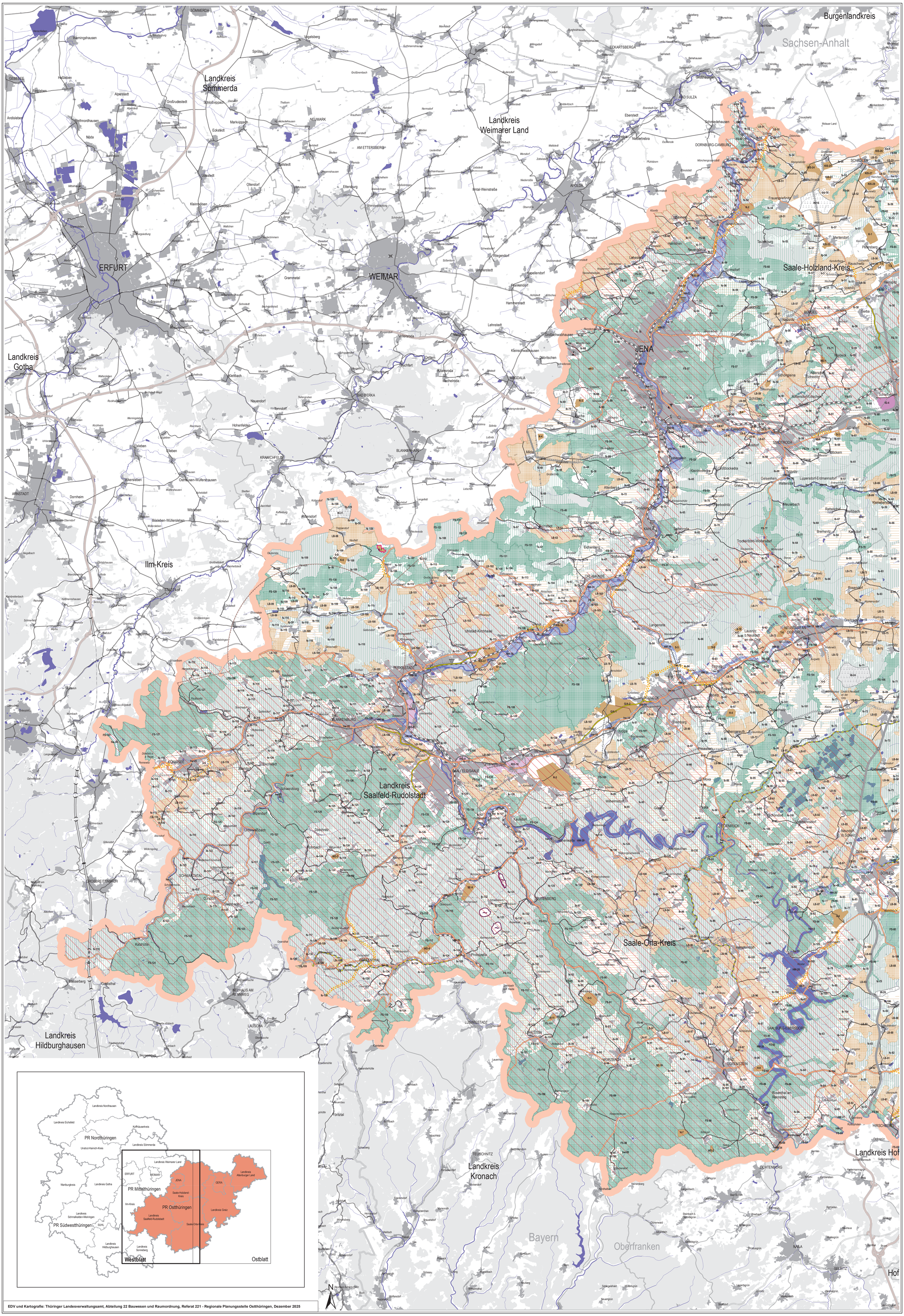
Burgenlandkreis
Sachsen-Anhalt
Landkreis Sömmerda
Landkreis Weimarer Land
Landkreis Gotha
Ilm-Kreis
Landkreis Saalfeld-Rudolstadt
Saale-Holzland-Kreis
Saale-Orla-Kreis
Landkreis Hildburghausen
Landkreis Kronach
Landkreis Hof
Bayern
Oberfranken
ERFURT
WEIMAR
JENA
APOLDA
BAD SULZA
BAD BERKA
KRANICHFELD
BLANKENHAIN
MAGDALA
ARNSTADT
STADTILM
KAHLA
ORLAMÜNDE
RUDOLSTADT
BAD BLANKENBURG
SAALFELD/SAALE
PÖSNECK
STADTRODA
DORNBURG-CAMBURG
SCHKÖLEN
BURGAU
SAALBURG-EBERSDORF
BAD LOBENSTEIN
LEUTENBERG
LEHESTEN
WÜRZBACH
GRAFENTHAL
LAUSCHA
NEUHAUS AM RENNWEG
GROßBREITENBACH
SCHWARZATAL
KÖNIGSEE
LICHTENBERG
NAILA
SELBITZ
HIRSCHBERG
TEUSCHNITZ
LUDWIGSTADT
Westblatt
Ostblatt
PR Nordthüringen
PR Mittelthüringen
PR Ostthüringen
PR Südwestthüringen
Landkreis Nordhausen
Landkreis Eichsfeld
Kyffhäuserkreis
Unstrut-Hainich-Kreis
Landkreis Sömmerda
Landkreis Weimarer Land
Landkreis Altenburger Land
Wartburgkreis
Landkreis Gotha
Landkreis Schmalkalden-Meiningen
SUHL
Landkreis Hildburghausen
Landkreis Sonneberg
Landkreis Greiz
GERA
EDV und Kartografie: Thüringer Landesverwaltungsamt, Abteilung 22 Bauwesen und Raumordnung, Referat 221 - Regionale Planungsstelle Ostthüringen, Dezember 2025