

Regionalplan Südwestthüringen

2. Entwurf

für das Verfahren nach § 9 Abs. 2 ROG i. V. m. § 3 ThürLPIG

Zweckdienliche Unterlage

**Unterlagen der
Arbeitsgemeinschaft Thüringer Landes-
verwaltungsamt, Referat 460, Landwirtschafts-
ämter Bad Salzungen und Hildburghausen sowie
Thüringer Landesanstalt für Landwirtschaft**

- **Landwirtschaftlicher Fachbeitrag Südwestthüringen für die Fortschreibung des Regionalplans Südwestthüringen (Mai/Juni 2015) – Karte**

Beschluss Nr.: 05/445/2026 vom 25.03.2026

Herausgeber/Bearbeitung:

Regionale Planungsgemeinschaft Südwestthüringen

**Regionale Planungsstelle Südwestthüringen beim
Thüringer Landesverwaltungsamt**

**Karl-Liebknecht-Straße 4
98527 Suhl**

Telefon: (03 61) 57 331 5301

Fax: (03 61) 57 331 5302

E-Mail: regionalplanung-sued@tlvwa.thueringen.de

<https://regionalplanung.thueringen.de/suedwestthueringen>

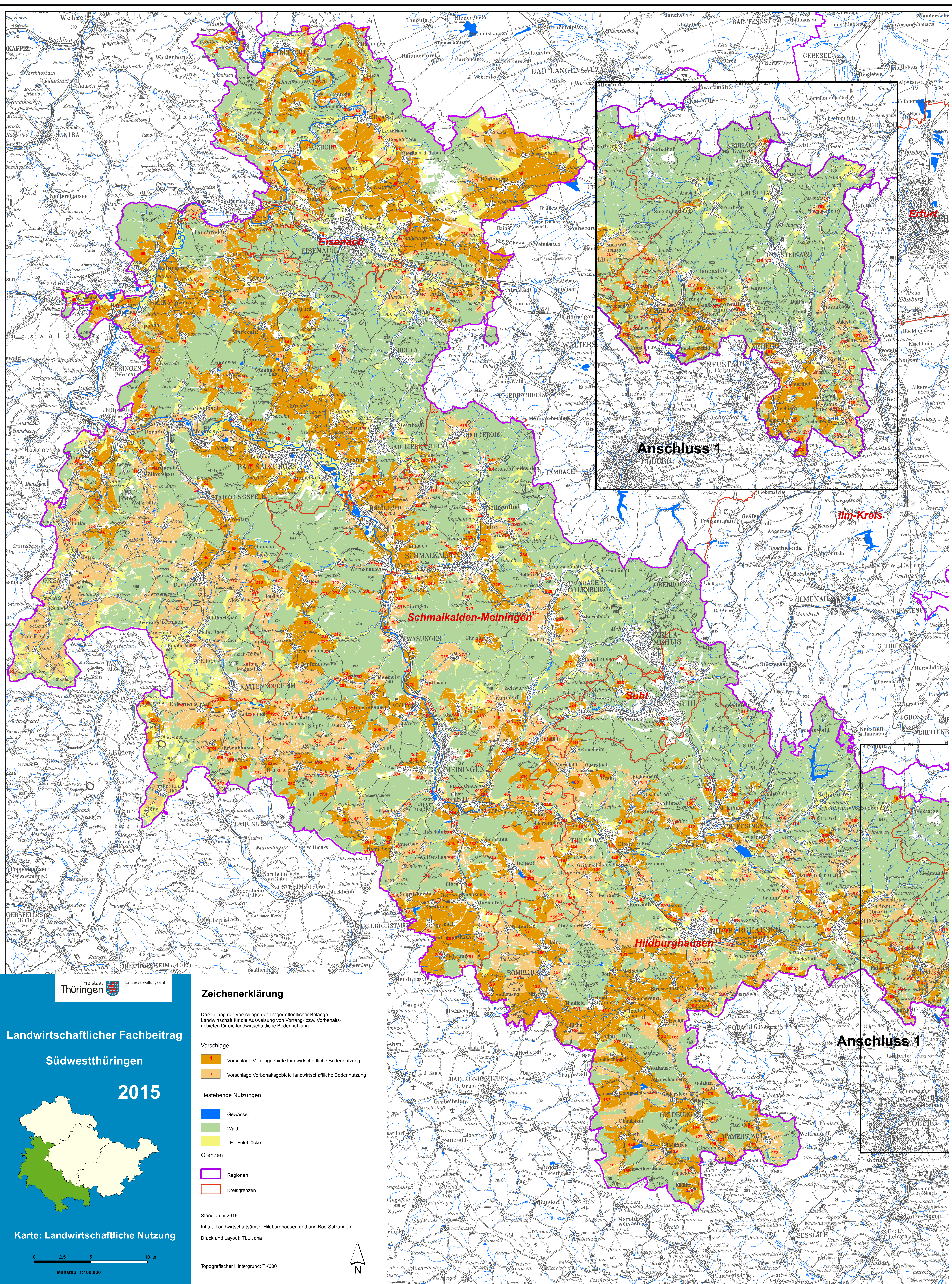

Freistaat Thüringen Landesverwaltungsamt

Landwirtschaftlicher Fachbeitrag

Südwestthüringen

2015

Karte: Landwirtschaftliche Nutzung

0 2,5 5 10 km

Maßstab: 1:100.000

Zeichenerklärung

Darstellung der Vorschläge der Träger öffentlicher Belange Landwirtschaft für die Ausweisung von Vorrang- bzw. Vorbehaltsgebieten für die landwirtschaftliche Bodennutzung

Vorschläge

- Vorschläge Vorranggebiete landwirtschaftliche Bodennutzung
- Vorschläge Vorbehaltsgebiete landwirtschaftliche Bodennutzung

Bestehende Nutzungen

- Gewässer
- Wald
- LF - Feldblöcke

Grenzen

- Regionen
- Kreisgrenzen

Stand: Juni 2015

Inhalt: Landwirtschaftsämter Hilburghausen und Bad Salzungen

Druck und Layout: TLL Jena

Topografischer Hintergrund: TK200

